岡大健闘する！

サッカー・柔道など活躍

【サッカー】
11月13日、14日
岡山大1－0鳥取大
岡山大1－0広島大
岡山大2－0山口大
岡山大2－1島根大
岡山大が4勝0敗で**優勝**

【アーチェリー】
◆11月14日　於：岡山大
男子　団体3位
30m距離賞第1位
中尾　幹（薬2）
女子
60m距離賞第1位
三野恵子（教2）

【剣道】
11月13、14日、岡大医学部体育館で行なわれた中国五大学大会で岡大男子は、見事団体優勝を果たした。
◆11月13、14日　岡医体育館
男子団体
岡山大3－2広島大
岡山大3－3鳥取大（岡大の内容勝ち）
岡山大3－3島根大（岡大の内容勝ち）
山口大5－2**岡山大**
団体優勝

【バスケット】
◆岡大第2体育館　11月13、14日
広大○108（44－22、64－24）46●岡大
鳥大○101（56－20、45－20）40●岡大
山大○91（46－19、45－38）57●岡大
島大○110（58－24、52－18）42●岡大
岡大5位

【柔道】
団体戦　①岡大（4勝0敗）②島大（3勝1敗）③山大（2勝2敗）④広大（1勝3敗）⑤鳥大（0勝4敗）
個人戦
竹内（経3）　1位
福田（農1）　3位
岸（工2）　3位

【ラグビー】
11月13、14日に岡山県営グランドで開催された五大学戦の結果は次のとおりである。
岡大0（0－16、0－16）32広大
島大0（0－20、0－0）20鳥大
山大4（4－18、0－15）33鳥大
岡大22（18－8、4－0）8山大

【フィギアスケート】
12月10、11日に、31回関西学生氷上競技選手権大会が、大阪桜宮スケート場であった。
男子
A級（21名参加）
小野亮平（経3）　5位
大西達也（経3）　19位
東尾公彦（工3）　21位
B級（15名参加）
松本忠史（経2）　6位
山川博之（経3）　8位
藤谷昌弘（理2）　10位
団体
A級　6位　B級　3位　総合　5位
女子
西崎裕子（教2）　13位
個人（38名参加）
野島知代（教2）　16位
田中申美（教3）　21位
隅田葉子（薬2）　22位
団体
B級　3位　総合　11位

中国五大学競技大会

季会　冬大

【軟式庭球部】
岡山県軟庭選手権大会が11月14日に、岡山県インドア選手権大会が12月12日と12月19日に行なわれた。
◆岡山県軟式庭球選手権大会（11月14日水島福田コート）
一般男子　川上・山本組　ベスト8
一般女子　谷野・阿部組　3位
山本・三縞組　ベスト8
◆岡山県インドア選手権大会
12月12日　県営体育館
一般女子　山本・三縞組　3位
谷野・阿部組　ベスト8
大森・前田組　ベスト8
12月19日　倉敷中央体育館
一般男子　川西・浦原組　ベスト8

秋冬季試合結果

【サッカー】
中国五大学選手権で優勝して、全日本大学サッカー選手権に出場した。一回戦、東北大を3－2で下したが、二回戦で早稲田に1－3で惜敗した。
岡山県学生ベスト11に、岡大チームより八名が選ばれた。
◆全日本大学サッカー選手権　（東京西ケ丘　12月4、5日）
一回戦　岡山大3－2東北大
二回戦　早稲田大3－1岡山大
岡大チームのベスト11は次のとおり。
中川原（教2）・森重利文（工4）　島野知宏（理4）　林修（工2）　滝豊樹（教4）
山本和明（教3）　竹本悟修（教2）　柴田正剛（工2）
おめでとうございます！

【空手】
10月24日鳥取大で開催された中四国空手道選手権で団体優勝、11月14日大阪市立中央体育館で開催された全日本大学選手権では、三回戦対東海大戦で惜しくも敗れた。
◆全日本大学空手道選手権　（大阪市立中央体育館　11月14日）
一回戦　不戦勝ち
二回戦　岡大2－2明治薬科大　代表決定戦の末、岡大の勝ち。
三回戦　東海大4－1岡大

【陸上】
◆中四国学生駅伝　（山口　12月5日）
Aチーム　8位
Bチーム　17位

【ボート】
◆中国学生リーグ漕艇選手権　（広島太田川　10月23、24日）
▽シェルフォアの部　岡大A準決勝進出
▽ジュニアナックルの部　岡大　優勝
▽シングルスカルの部　市川（工3）が準決勝進出
▽女子ナックルの部　岡大A　2位　岡大B　3位

【ヨット】
◆中四国学生選手権　（松山　11月5、6日）
▽470クラス　1位
▽スナイプクラス　6位
▽総合　2位

【自動車】
12月5日に東中国学生自動車運転技術選手権で団体2位、三種戦優勝した。以下諸結果
◆広島工業大学園祭ラリー　（11月3日）
岡山大　6位
◆全中四整備技術選手権　（12月12日）
岡山大　4位

【硬式野球】
11月6、8、9日、岡山県営球場で行なわれた中国学生リーグの結果は次のとおり。
11月6日　県営球場
岡山大0011111120　7
山口大0000040003　7
（投）木村　（捕）平松
ホームラン　武藤、三塁打　山田、二塁打　近藤
11月8日　県営球場
山口大1010000002
岡山大0000000100　1
（投）練苧　（捕）平松
11月9日　県営球場
山口大0000010100　2
岡山大1040003 0×　8
（投）木村　（捕）平松
二塁打　平松、山田
リーグ結果
①福山大②徳山大③岡山商大④島根大⑤**岡大**⑥山口大

【社交舞踏研究部】
◆中四国学生舞踏競技大会　（広大　11月27日）　団体　3位
ルンバ　井上貴雅（経3）・柴田淳子（教2）組が3位に入賞。

無念アメフト

一部リーグから転落

関西学生アメリカンフットボールリーグの対神戸大および対同志社大戦がそれぞれ11月3日、11月14日に行なわれた。岡大は、この二試合で公式戦を終えた。それから11月23日には、関西学生リーグの入れ替え戦に出場するチームを決めるための対同志社大戦があり岡大が入れ替え戦に出場することが決まった。
入れ替え戦で岡大は、近畿学生リーグ一位である立命館と試合した。その結果、岡大は立命館に6－0で敗れ、手にしたばかりの関西学生リーグの権利を失なった。
公式戦
11月3日　岡大グランド
神戸大27－21岡山大
11月14日　神大グランド
同志社大36－7岡山大
プレーオフ（入れ替え戦出場者決定戦）
11月23日　神戸中央競技場
同志社大27－14岡山大
入れ替え戦
12月5日　神戸中央競技場
立命館大6－0岡山大
大阪市大21－10関西大
この結果近畿学生リーグ一、二位であった立命館大と大阪市大が一部リーグ入りを果たし、岡大と関大の一部脱落が決まった。

学祭をふりかえって：

ぼくは、岡大の学祭以外にも他大学の学祭へ行ってきた。他大学の学祭と比較して思ったことは、岡大の学祭の規模がとても大きいっていうことだ。ただ大きいだけじゃない。質においても納得のいくものが多かった、と思う。
バザーは約百店。その他にも映画あり、アニメあり、クラブ等の展示あり、と十分楽しみました。

★印象に残ったもの
コンピュータ占い：旅の会、電子計算機研究会、電子4回生など。祝日の日など一般客（特にカップルできていた女性）にバカウケしていた。でもコンピュータ占いって言っても、もともと人間が考えたものなのに・・・映画：ゴジラの人気はすごかった。ぼくは、小二ぐらいの時に観た記憶があるだけ。一度も観たことのない子供までが観み来たのは不思議なことである。それからアニメ映画もけっこう楽しかったみたい。
焼きイモ：屋台をかりてきてイモを売る。これぞまさしく社会勉強なのです。それはいいとして、僕が心配だったのは余ったイモをどうするかということ。エッ？みんなで山分け!?そりゃあとがこわい。ブー、ブー、スー、下痢でガス中毒発生！というのはウソ・・・

女の子の人気を集めたアクセサリーの店

旅の会
コンピュータ占い

趣向をこらした建物：遠足部の建物はなかなかしぶかった。スキーもカッコよい建物でした。可愛いさでは、英文がよかったね。ミッキーマウスだもんね。でも、可愛いさにつられて店内は女、女、女・・。男一人では入りにくかったよ。ぼくの友だちはとうとう最後まで、英文へ入ることができず、前売券をムダにしたそうだ。（ちなみに彼にGFはいない）
ナウイ店：歌声喫茶なる店では歌のおねえさんが前でマイクを持って熱唱していた。また、店内でDJがされているとこもあった。

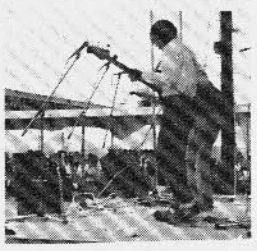

★とにかく楽しい学祭でした。学祭をきっかけにして恋人が見つからなかったのが残念だけど、また次回があるさ！　学祭に来なかった人は、今年こそ来ようね。